

ΚΑΤΩΨΗ ΠΡΩΤΟΥ ΕΠΙΠΕΔΟΥ ΥΦΙΣΤΑΜΕΝΗ

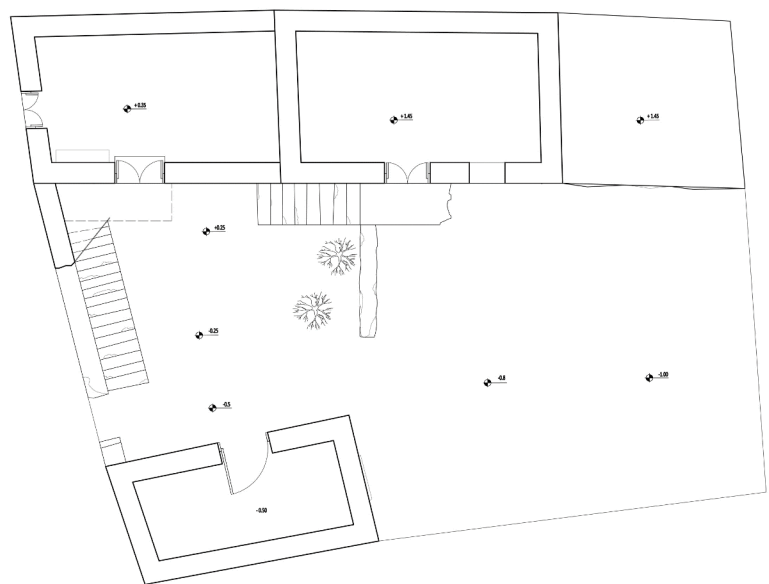

ΚΑΤΩΨΗ ΔΕΥΤΕΡΟΥ ΕΠΙΠΕΔΟΥ - ΥΦΙΣΤΑΜΕΝΗ

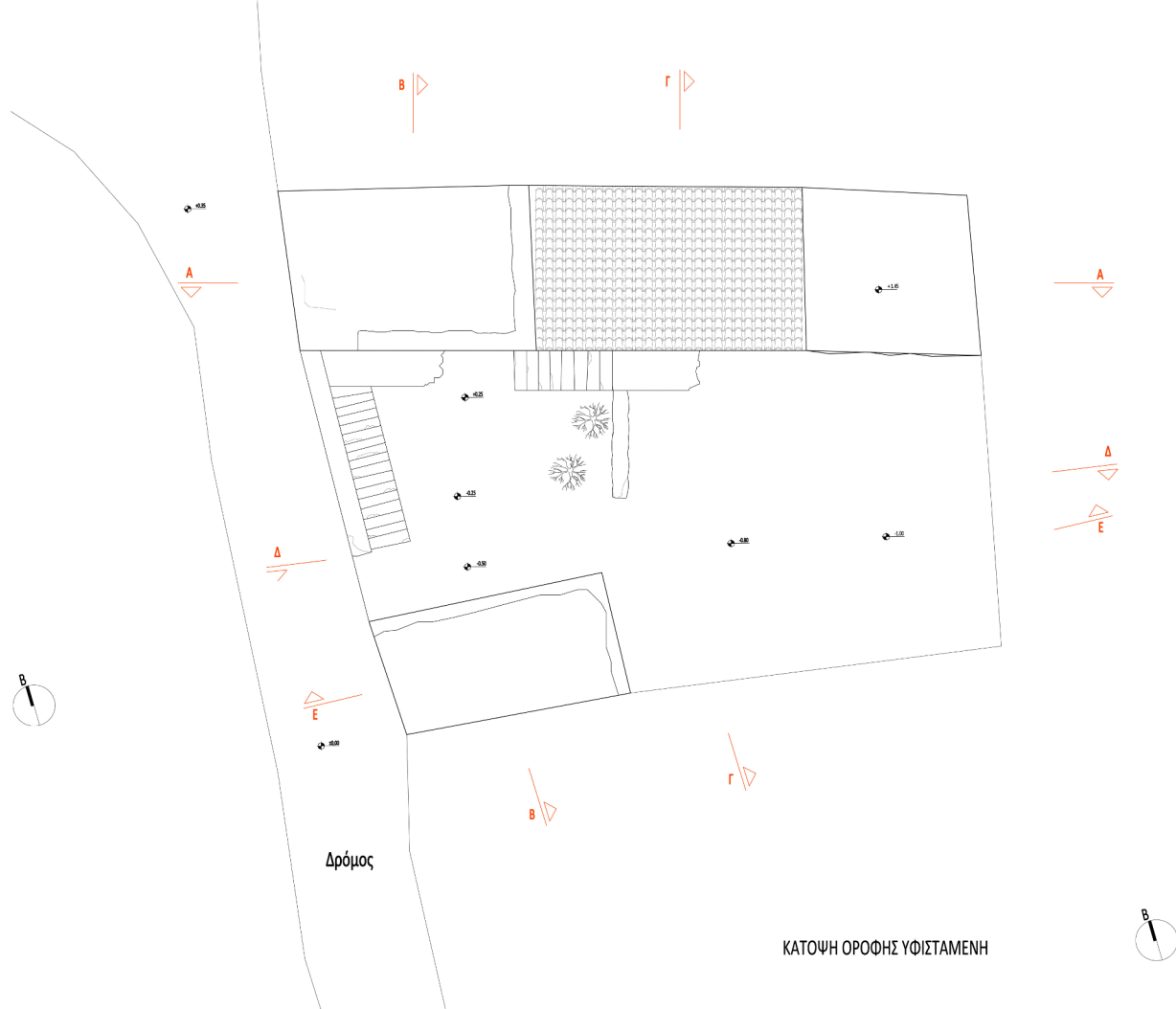

ΚΑΤΩΨΗ ΟΡΟΦΗΣ ΥΦΙΣΤΑΜΕΝΗ

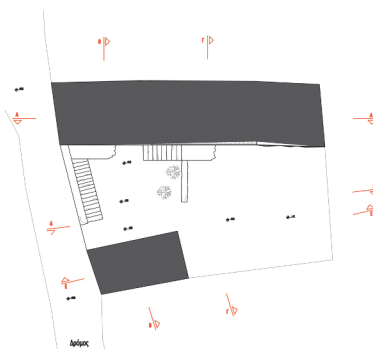

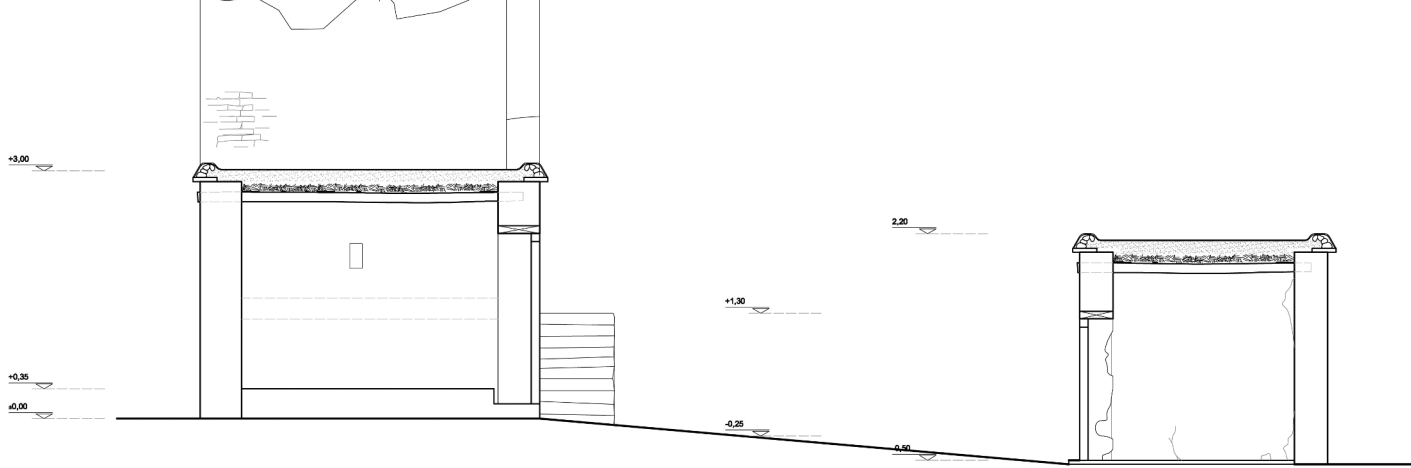

ΤΟΜΗ Β-Β ΥΦΙΣΤΑΜΕΝΟΥ

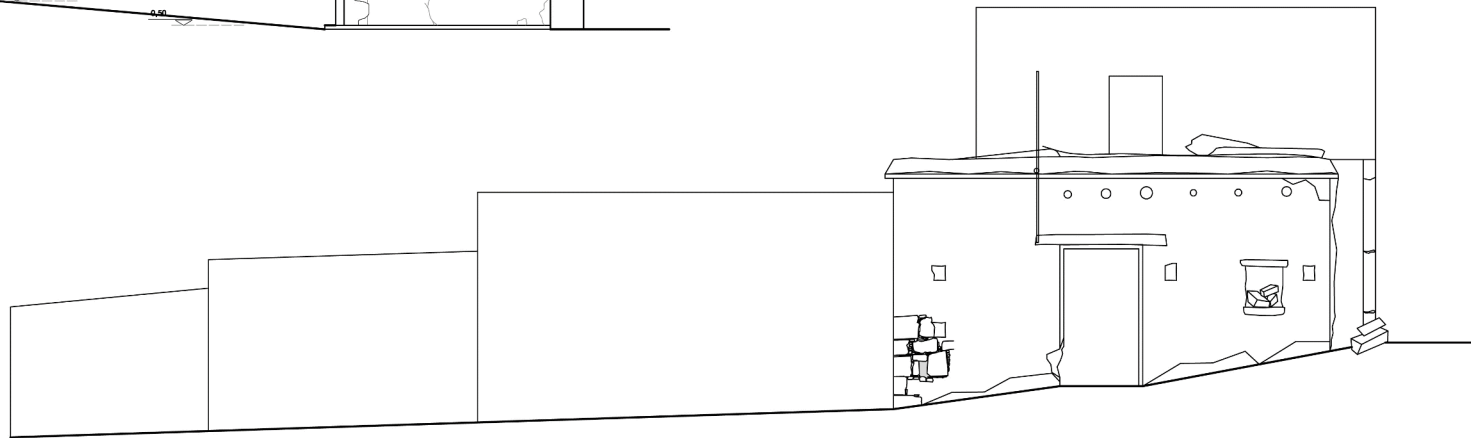

ΟΨΗ ΥΦΙΣΤΑΜΕΝΟΥ ΟΓΚΟΥ

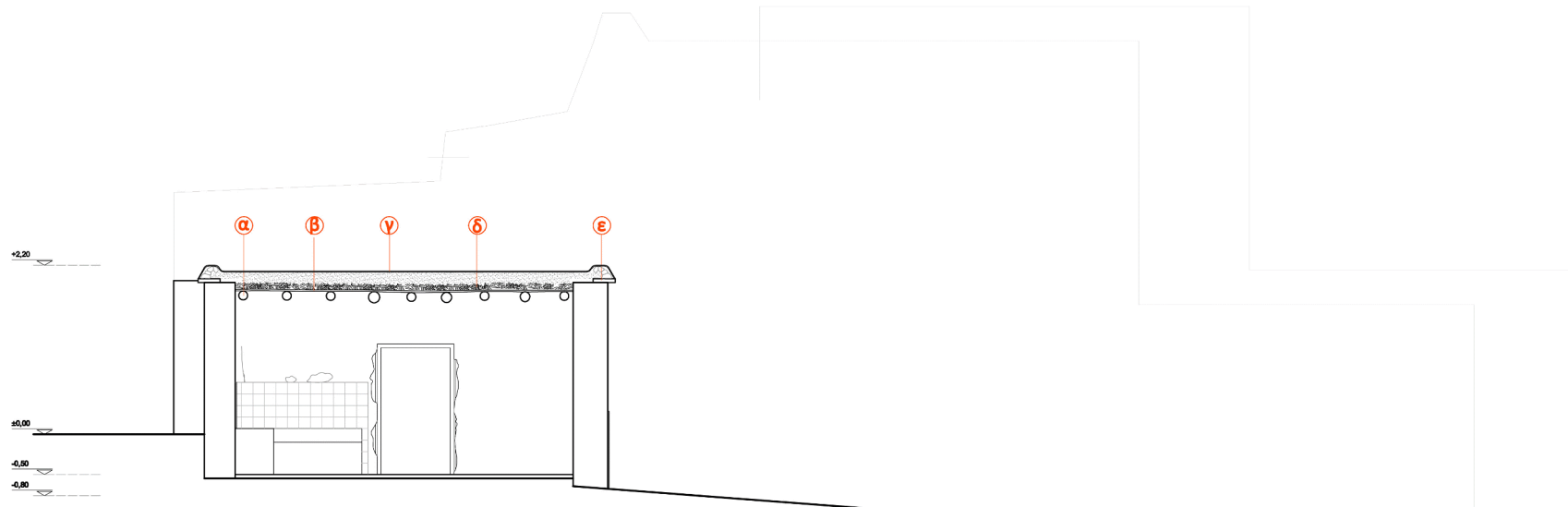

- Ⓐ βολιτζα
- Ⓑ καλάμα
- Ⓚ τσιμέντωμα
- Ⓓ κλαδιά+πηλός
- Ⓔ πλάκες κροδώνματος
- Ⓛ θερμομόνωση
- Ⓜ μπετόν
- Ⓝ υγραμόνωση
- Ⓟ χαλίκια

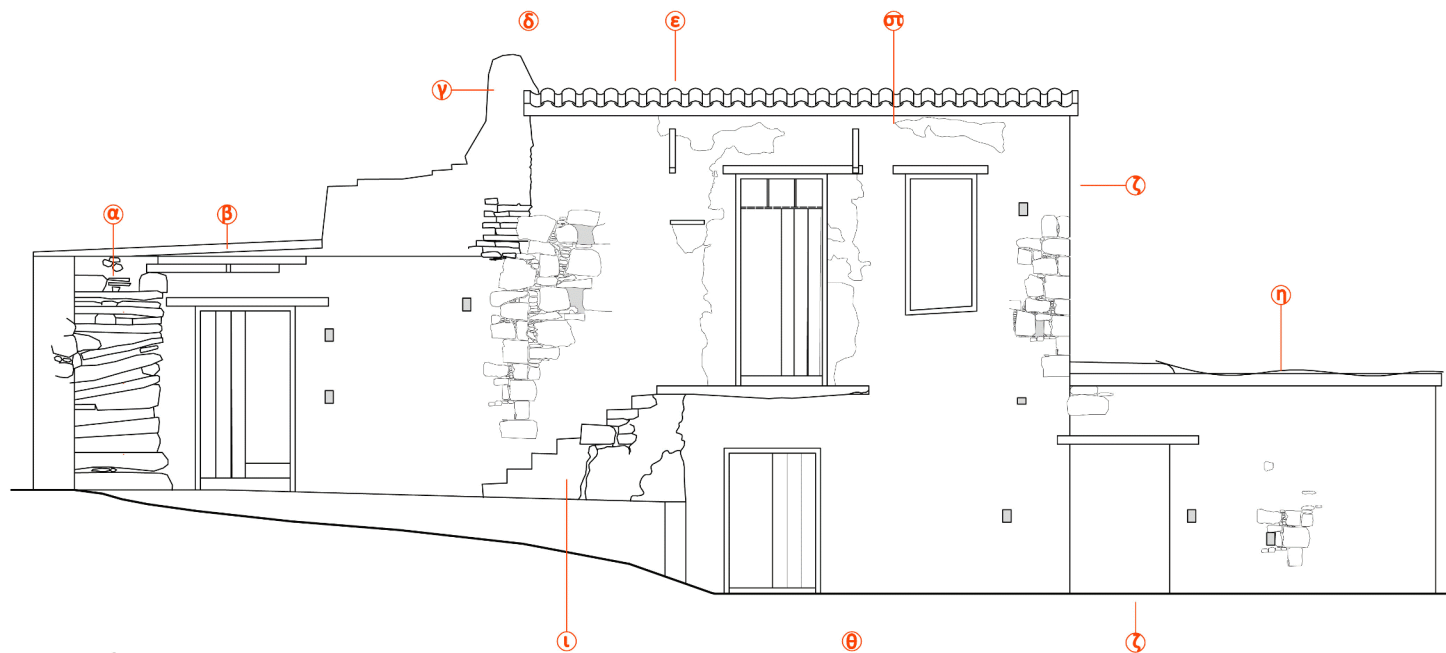

ΟΨΗ ΥΦΙΣΤΑΜΕΝΗ

- α πέτρινη σκάλα που οδηγούσε στον πλινθαρένιο όγκο που έχει καταστραφεί.
- β ξύλινα στοιχεία - απομεινάρια εξώστη.
- γ πλινθάρια - απομεινάρια ενός παλιού όγκου.
- δ οι όγκοι έχουν χτιστεί σε διαφορετικές χρονικές περιόδους.
- ε κεραμίδια χρειάζεται να διορθωθούν.
- στ λευκό επίχρισμα σε ορισμένα σημεία.
- ζ χωρίς ξύλινο παράθυρο/θύρα
- η κάλυψη παραδοσιακού κατεστραμμένου δώματος με λαμαρίνες.
- θ μπαλκόνι ανακατασκευασμένο με σκυρόδεμα.
- ι πέτρινη εξωτερική σκάλα που οδηγεί στον όροφο.



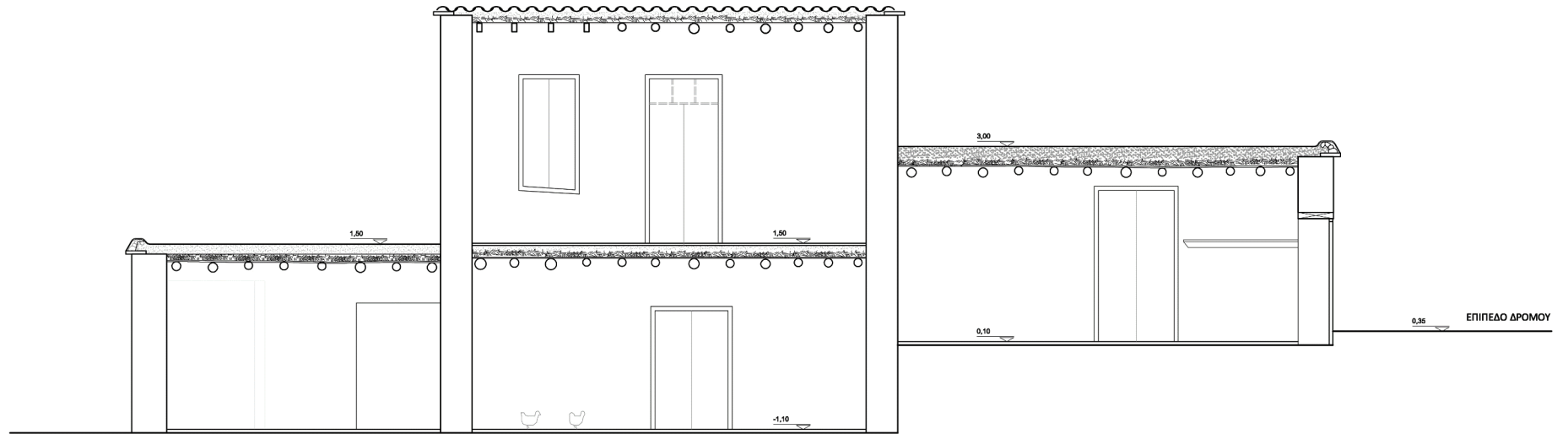

ΤΟΜΗ Α-Α ΥΦΙΣΤΑΜΕΝΟΥ



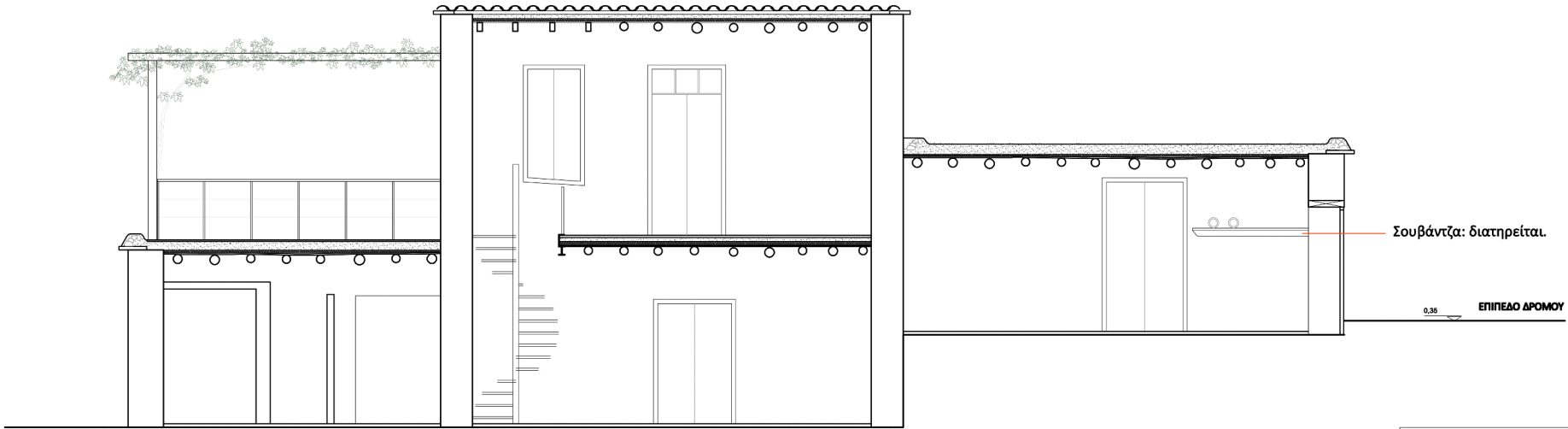

ΤΟΜΗ Α-Α ΠΡΟΤΑΣΗΣ

- ① μεταλλ. διατομή κλείνει το πακέτο του πατώματος.
- ② μεταλλ. διατομή για στρέψη του ανοίγματος.
- ③ πλάκες πατώματος
- ④ ελαφρομετόν
- ⑤ θερμομόνωση
- ⑥ καλύμμα
- ⑦ βολιτζα
- ⑧ Αίθουα τοιχοποιία
- ⑨ Κυκλική σκάλα
- ⑩ Στηθείο στο άνοιγμα της σκάλας.

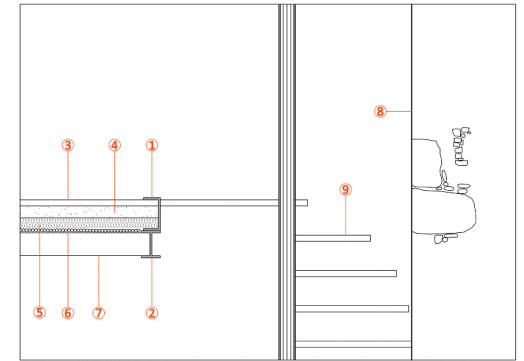

Μεταλλικές διατομές κάθετες με τα βολιτζα.

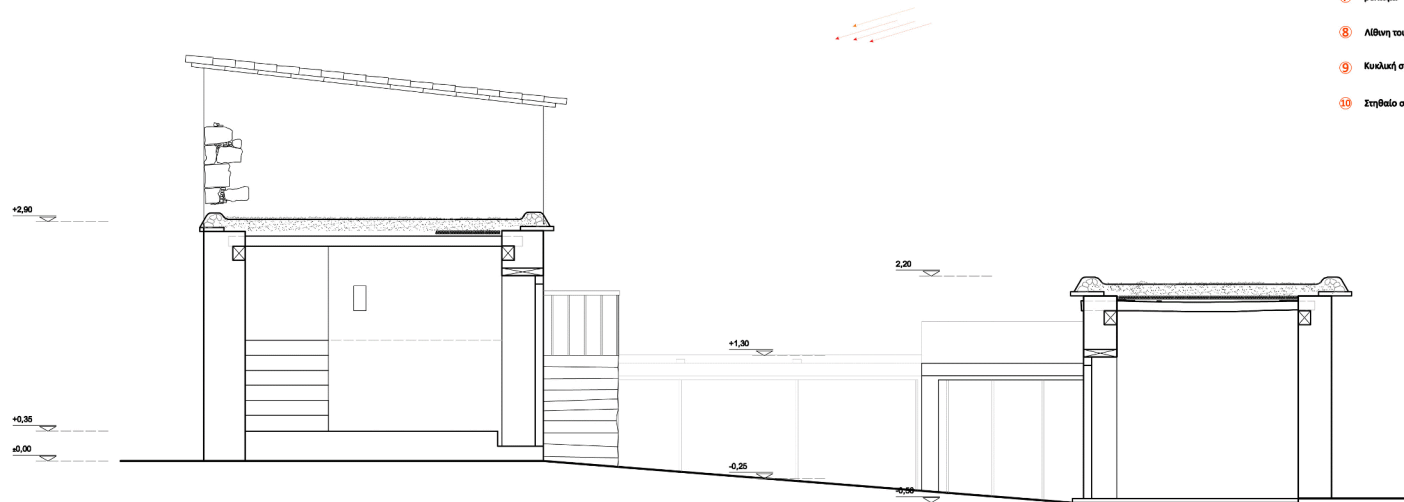

ΤΟΜΗ Β-Β ΠΡΟΤΑΣΗΣ

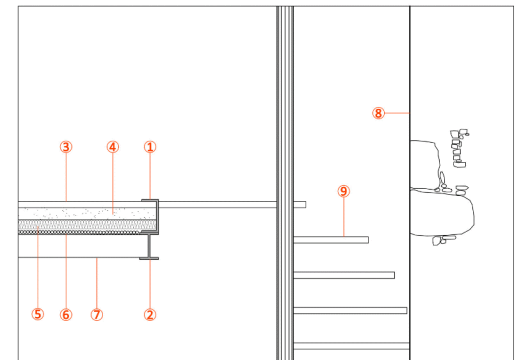

Μεταλλικές διατομές κάθετες με τα βολιτζα.

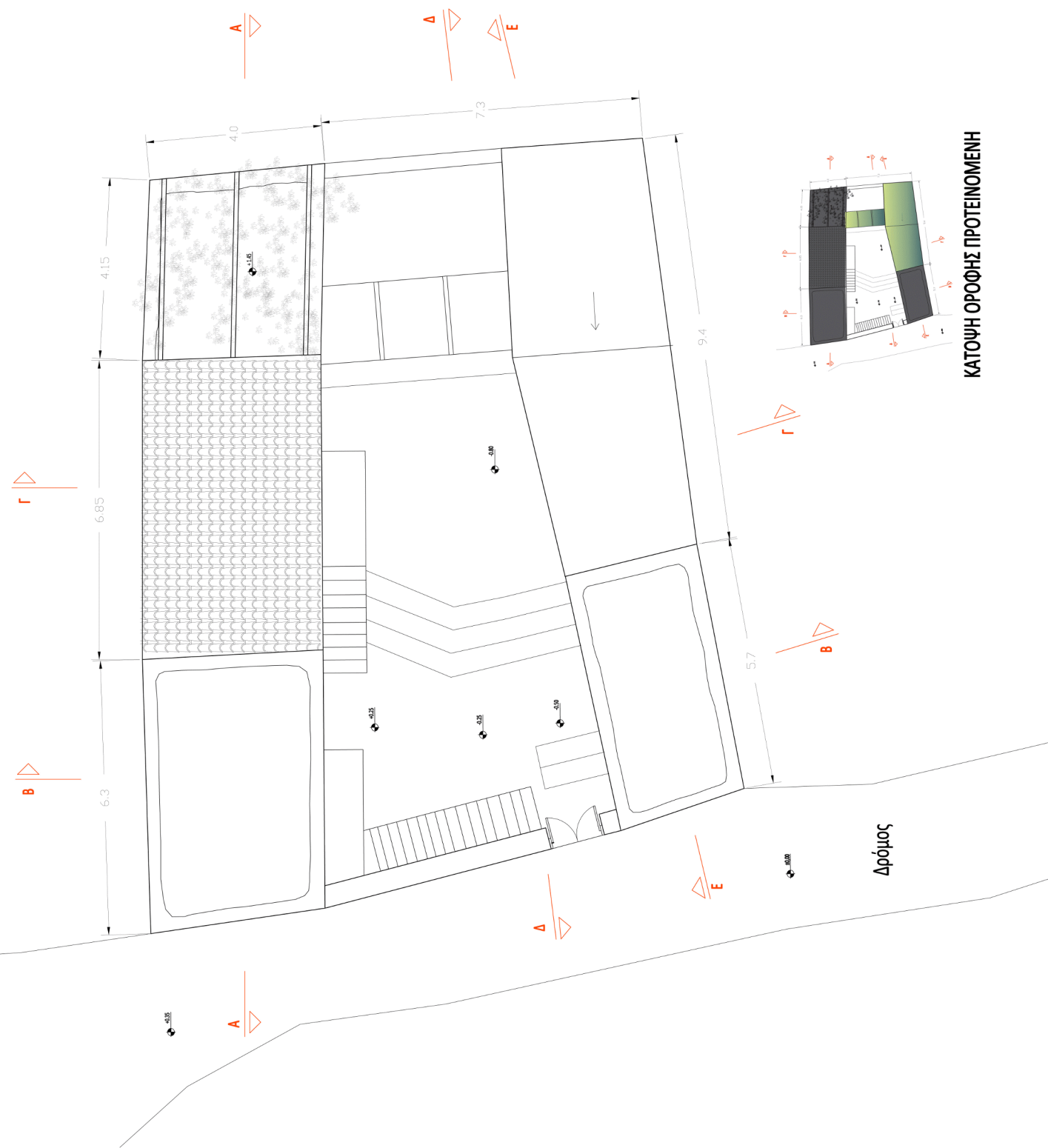

ΚΑΤΩΦΗ ΟΡΟΦΗΣ ΠΡΟΤΕΙΝΟΜΕΝΗ

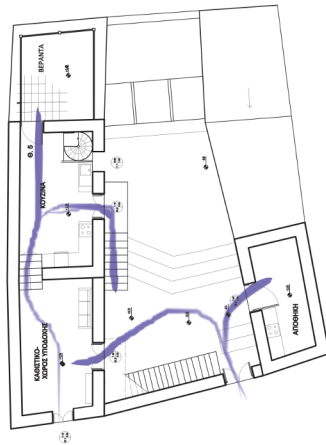
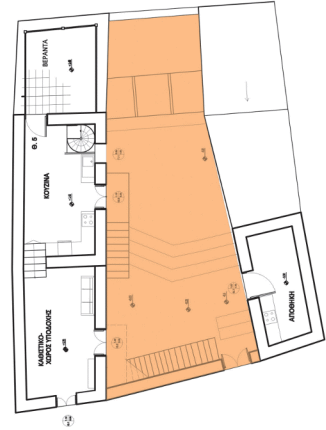

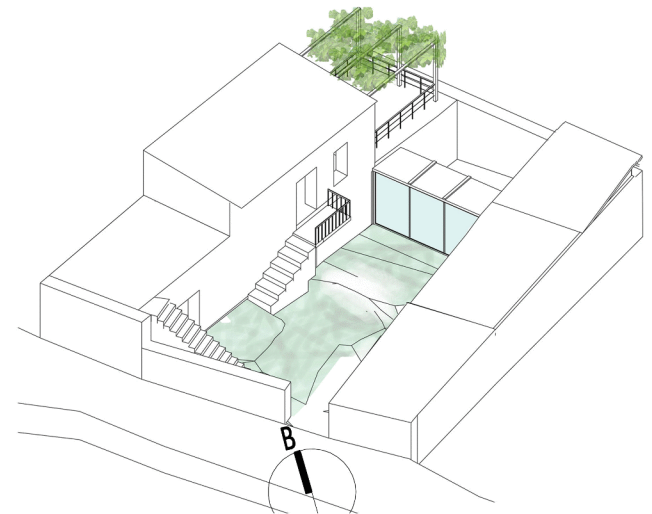
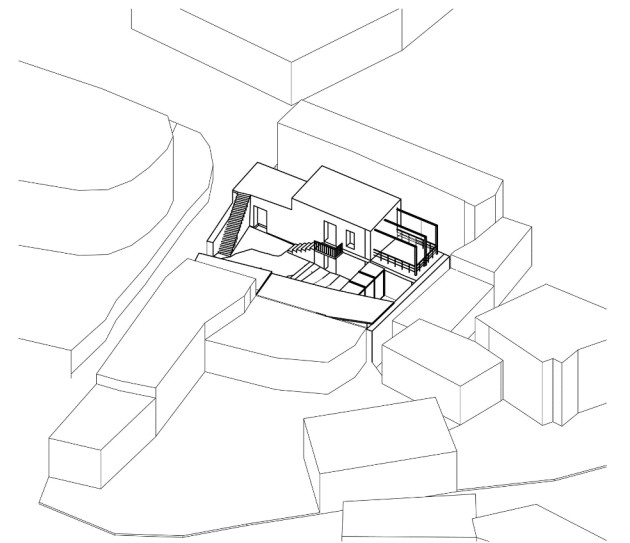
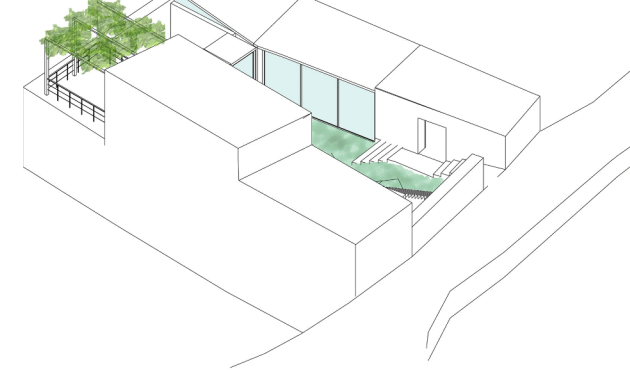
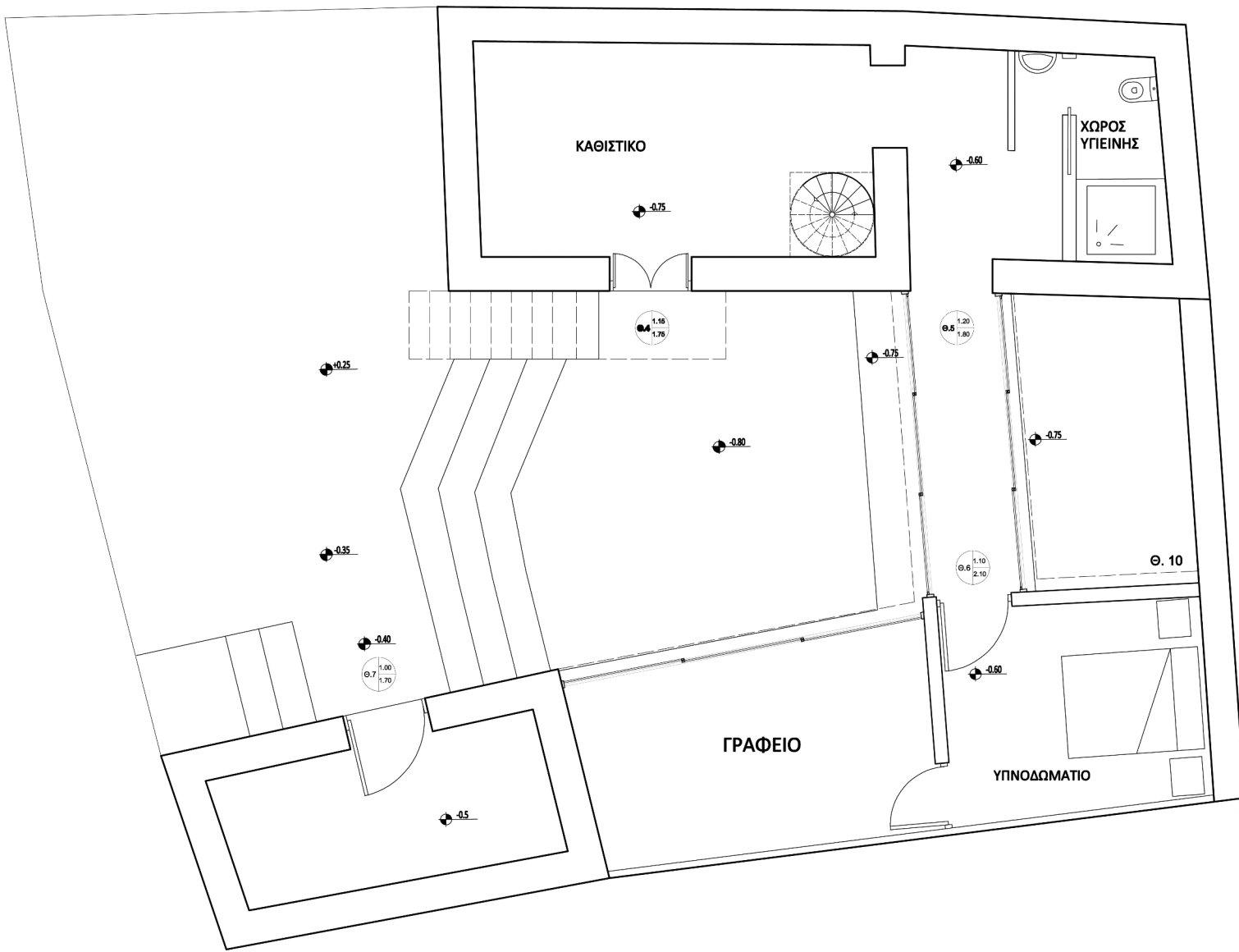

ΚΑΤΟΨΗ ΠΡΩΤΟΥ ΕΠΙΠΕΔΟΥ - ΠΡΟΤΕΙΝΟΜΕΝΗ

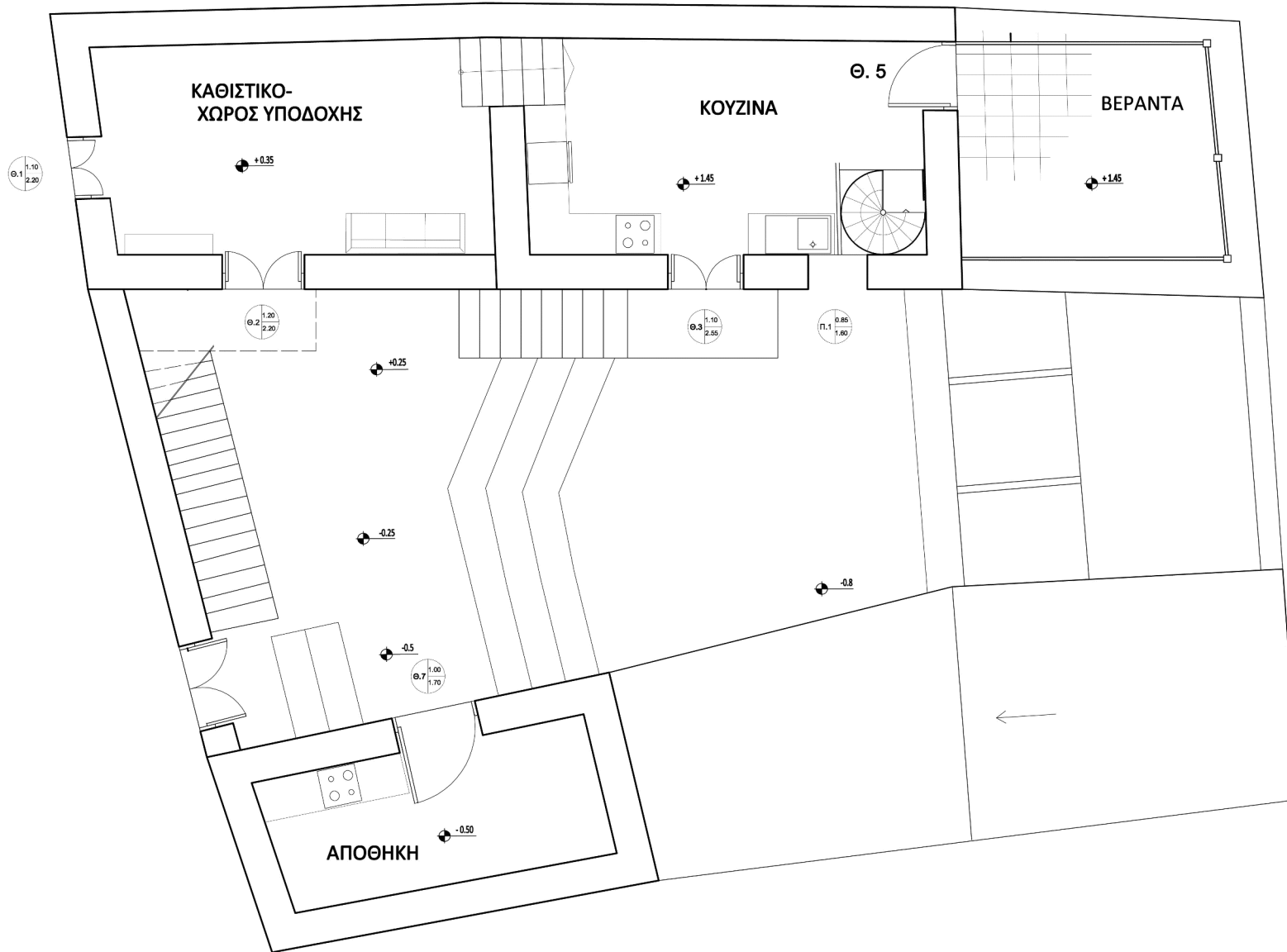

ΚΑΤΟΨΗ ΔΕΥΤΕΡΟΥ ΕΠΙΠΕΔΟΥ

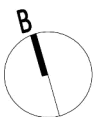

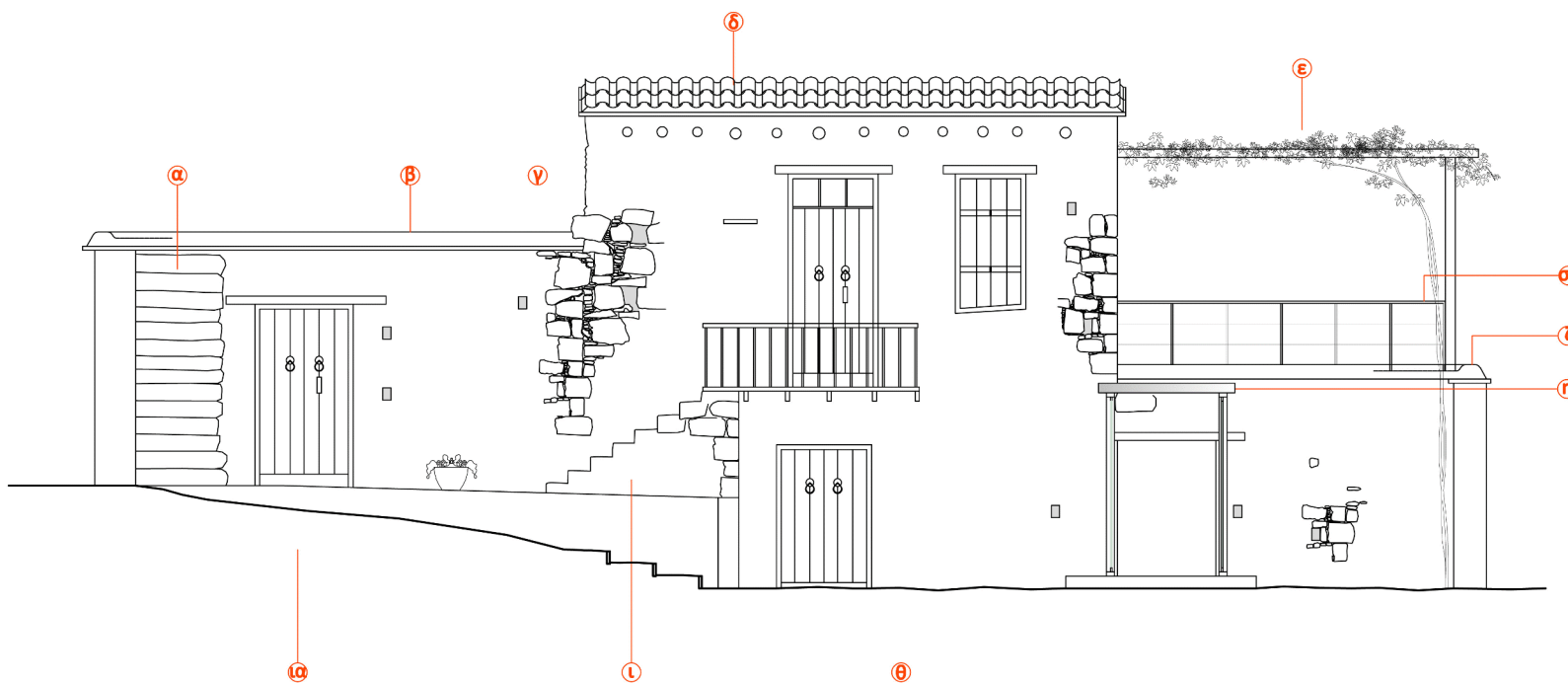

- α Πέτρινη σκάλα διατηρείται και επιδιορθώνεται.
- β Κρόδωμα αποκαθίσταται.
- γ Το πλινθάρι αφαιρείται.
- δ Η στέγη από κεραμίδια επιδιορθώνεται.
- ε Δημιουργία εξωτερικού χώρου καλυμμένου με κληματαριά.
- ζ Σύγχρονα μεταλλικά προστατευτικά, με συμμετόχονα. Σε απόσταση από το κρόδωμα.
- η Σύγχρονη επέμβαση. Πίσω μέρος αυλής.
- θ Απόδοση του ξύλινου παραδοσιακού μπαλκονιού.
- λ Επιδιόρθωση σκάλας.
- ια Θύρες και παράθυρα: σανιδωτά. Αντικαθίστανται με καινούργια.

ΟΨΗ ΑΠΟΚΑΤΑΣΤΑΣΗΣ

ΤΟΜΗ ΠΡΟΤΑΣΗΣ

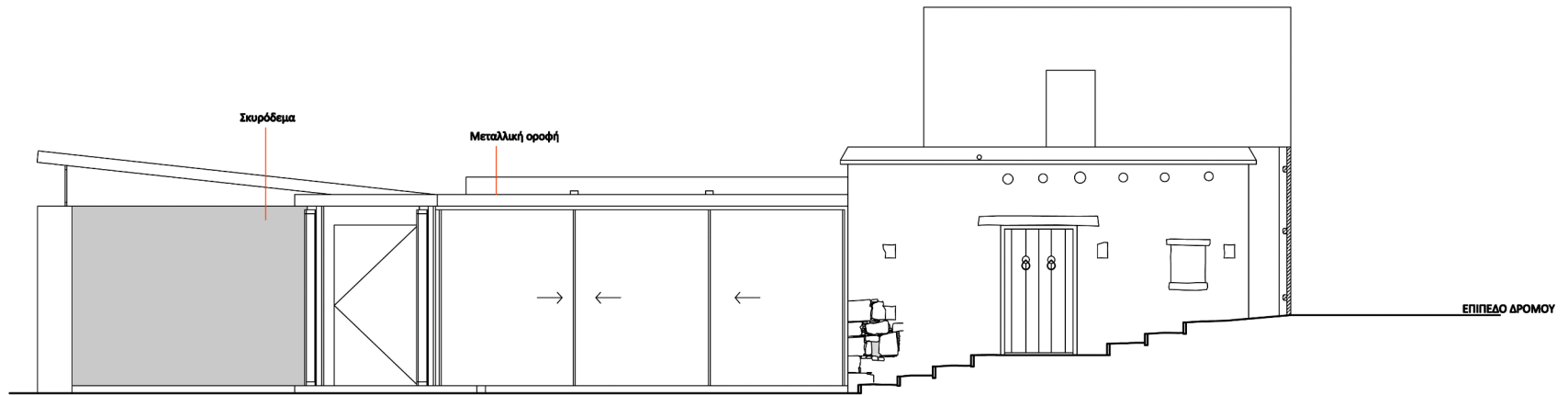

ΠΡΟΤΕΙΝΟΜΕΝΗ ΟΨΗ

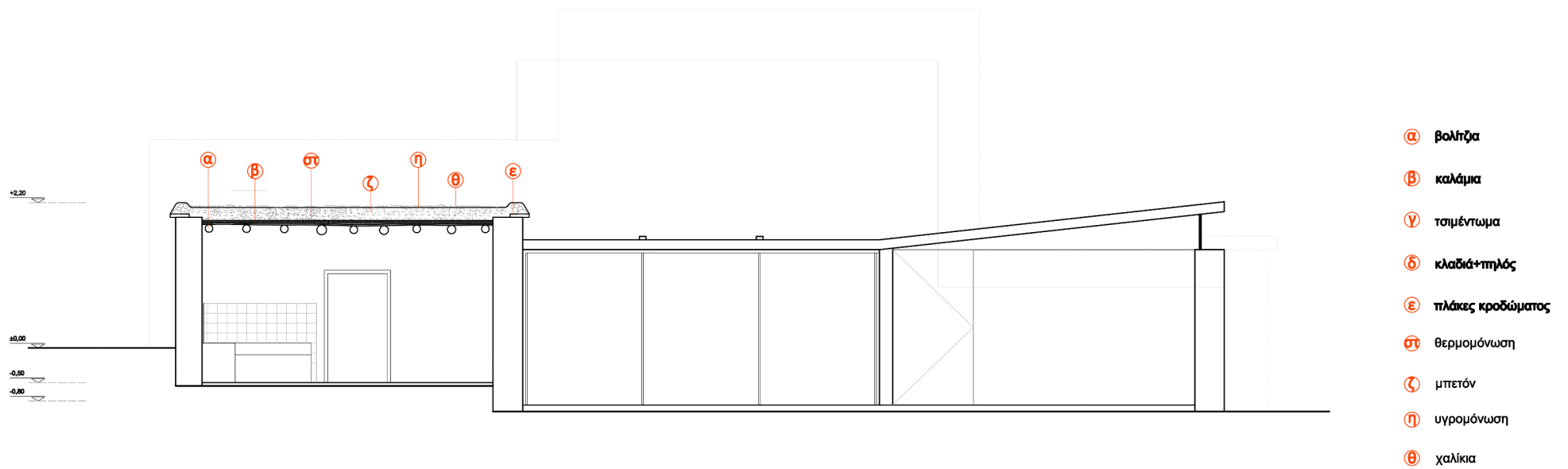

ΤΟΜΗ Ε-Ε ΠΡΟΤΑΣΗΣ

